



PROPRIÉTÉ DE LA COMMUNÉ
 Commune d'OLORON-STE-MARIE (64)

PROJET DE DIVISION

Section C parcelle n°329-Quartier SOEIX
 Contenance Cadastre=18a 09ca
 Superficie apparente= 1746m²

Echelle : 1/250

Relève réalisé le 08/12/2014
 Plan établi le 12/12/2014
 Référence dossier : 11-12-6479

Système de référence planimétrique : Lambert 93 CC43
 (Antenne de référence UNME PAU - TERIA)

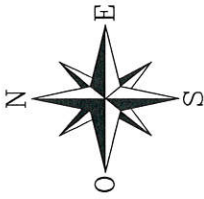

PLAN PROJET

Légende :

- Limite Projet de cession
- Application fiscale issue du plan cadastral.
- Mur avec grille existant
- Mur existant
- Haut talus
- Pied talus

- Projet de cession : S = 1340 m² environ
- Parties de la parcelle C 329 conservées par la Commune

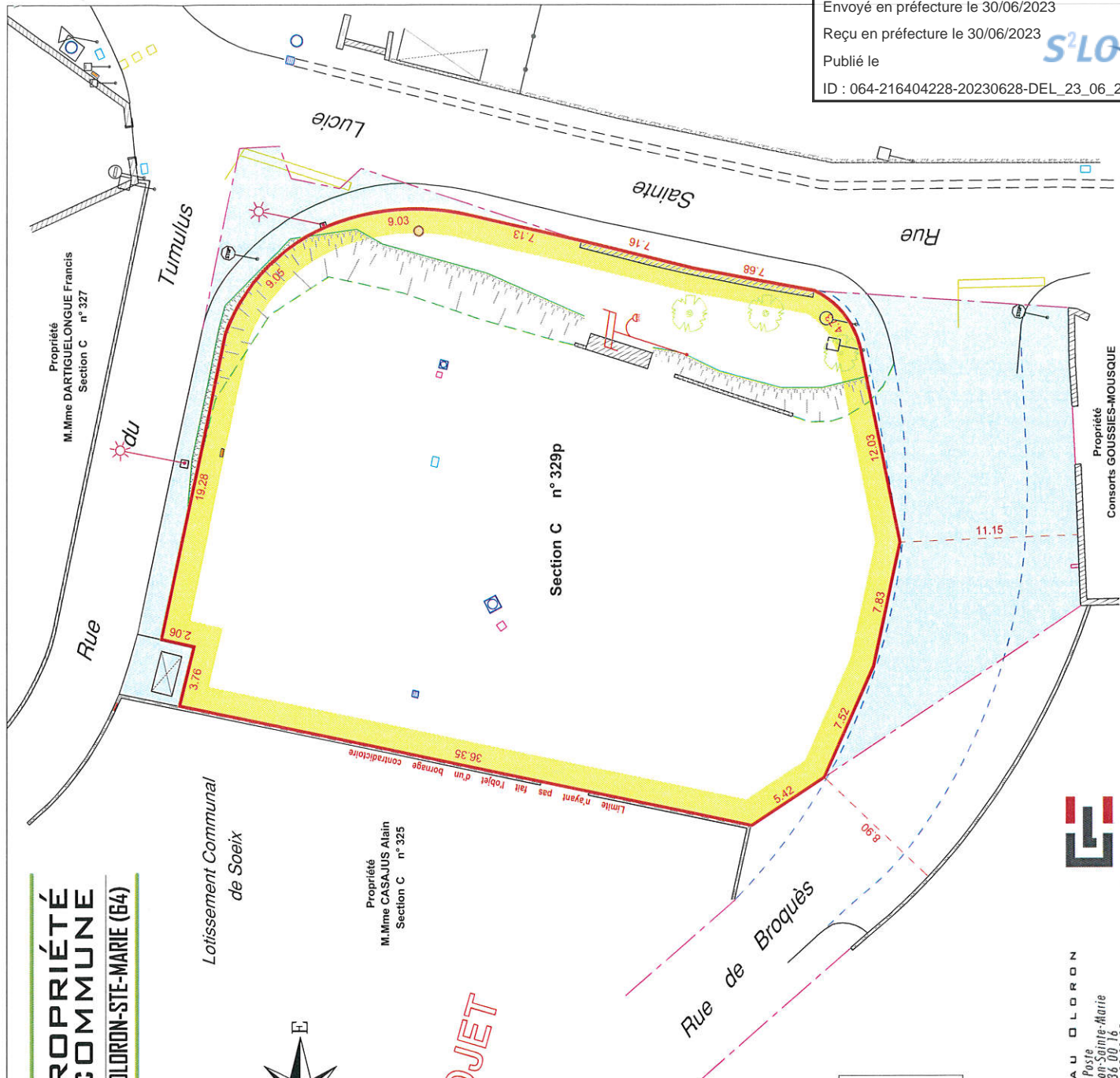

Degeorges & Labourdette
 GÉOMÈTRES EXPERTS
 BUREAU D'ÉTUDES
 V.R.D.

BUREAU PAU
 ACTICENTRE
 3 rue de Tiréouds - 64000 Pau
 Tél. : 05 59 32 29 75
 Fax : 05 59 62 07 65
 pau@degeorges-labourdette.com
<http://www.degeorges-labourdette.com>

BUREAU OLORON
 5 rue de la Poste
 64400 Oloron-Sainte-Marie
 Tél. : 05 59 36 00 16
 Fax : 05 59 39 11 32
 oloron@degeorges-labourdette.com
<http://www.degeorges-labourdette.com>

