Envoyé en préfecture le 19/03/2024
Reçu en préfecture le 19/03/2024
Publié le
ID : 064-216404228-20240315-DEL_24_03_15_14-DE

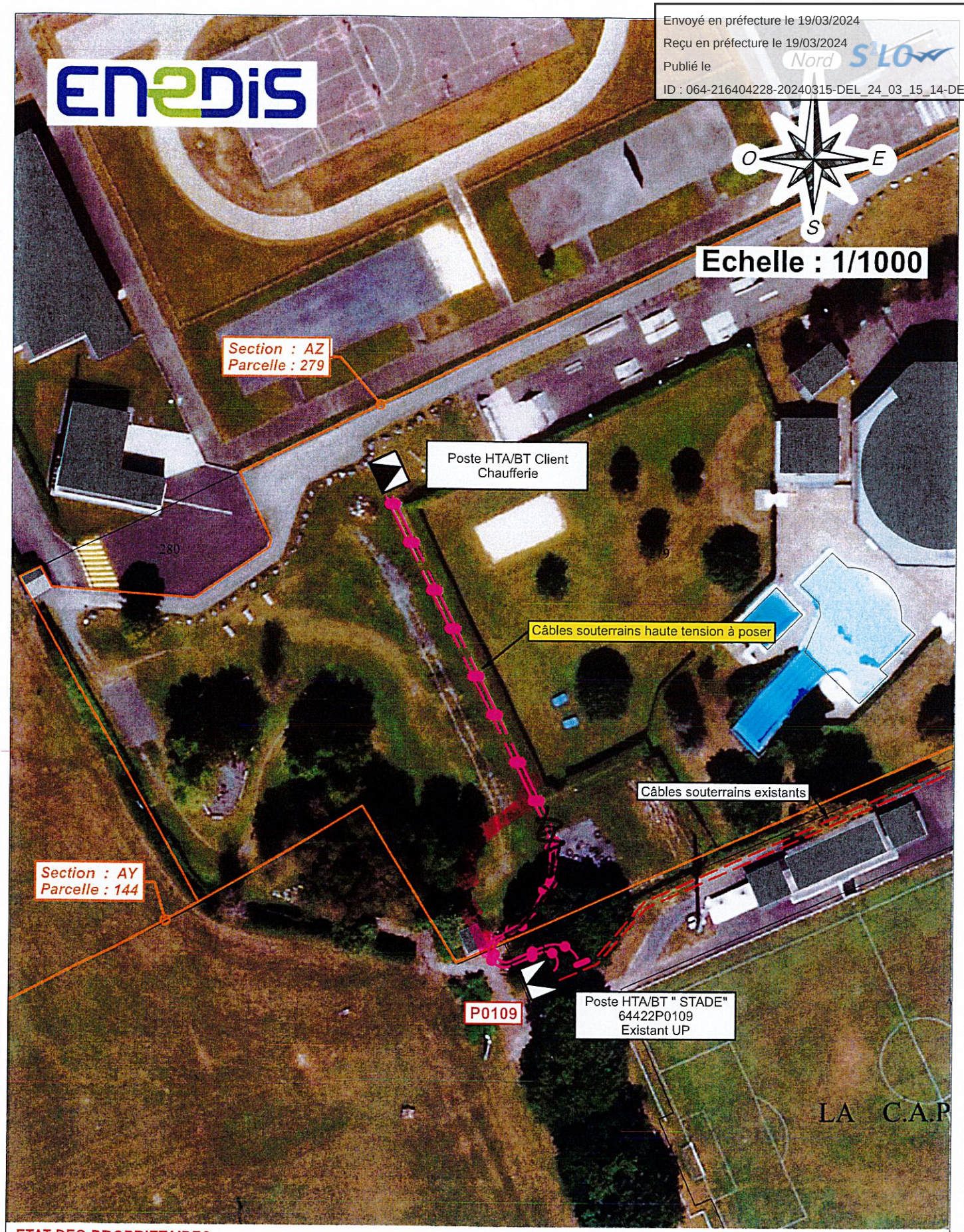

© 2024 Microsoft Corporation © 2024 Maxar ©CNES (2024) Distribution Airbus DS

ETAT DES PROPRIETAIRES

Section / Parcelle	NOM ET ADRESSE DES PROPRIETAIRES	EXPLOITANT(S)/LOCATAIRE(S)	SIGNATURES
AZ 279 AY 144	COMMUNE D'OLORON SAINTE MARIE PLACE GEORGES CLEMENCEAU 64400 OLORON SAINTE MARIE	–	